



การไฟฟ้าส่วนภูมิภาค
PROVINCIAL ELECTRICITY AUTHORITY

เลขที่ ก.๓ กฟอ. บปง. (บง) ๒๐๓๑ / ๒๕๖๖

ชื่อผู้รับ นายพัทธนันท์ พิชราสุวรรณซ์ชล

ชื่อผู้ส่ง นายคำรณ หยอดหยาด

วันที่ ๑๑ กรกฎาคม ๒๕๖๖

ตำแหน่ง อ.ก.บ.บ.(ก.๓)

ตำแหน่ง ผจก.กฟอ.บปง.

ที่	พิดเดอร์	วัน/เดือน/ปี	ตั้งแต่เวลา	ถึงเวลา	ลักษณะงานที่ปฏิบัติ/บริเวณ	จาก	ถึง	ผู้ควบคุมงาน
๑.	NOM01	25 ก.ค. 66	09.00 น	16.30	รีดอง Recloser ย้ายจุดติดตั้ง	ใบมีด Recloser ด้านโหลด	จุดตัดเตหจุด A	นายวิทยา เรือนสา

ด้วยการไฟฟ้า อ.บ้านโป่ง จะขอตัดไฟเพื่อปฏิบัติงาน เพื่อปรับปรุงระบบจำหน่าย สถานีไฟฟ้า หนองปลาหมอ
ตามแผนผังสังเขปแนบ จำนวน ๒ แผ่น ดังนี้

พื้นที่ที่มีผู้ใช้ไฟได้รับผลกระทบ(ไฟดับ) ไม่มีผู้ได้รับผลกระทบ

ผู้ประสานงานการดับไฟ ชื่อ นายวิทยา เรือนสา ตำแหน่ง อ.ก.บ.บ.(ก.๓) โทร. ๐๙๖-๙๑๖๒๕๑๙

พื้นที่ ที่ขอตัดไฟปฏิบัติงานมีสายเคเบิลใยแก้วนำแสงของ กฟภ. (หากมีโอกาสชำรุด ผคส.กรส.(ก.๓) จะไปตรวจสอบก่อนปฏิบัติงาน)

๑. มีสายเคเบิลใยแก้วนำแสง ๑.๑ มีโอกาสชำรุด ๑.๒ ไม่มีโอกาสชำรุด

๒. ไม่มีสายเคเบิลใยแก้วนำแสง

(นายคำรณ หยอดหยาด)

ผจก.กฟอ.บปง.

สำหรับแผนควบคุมการจ่ายไฟ (ผคฟ.) กฟภ.๓

เรียน อ.ก.บ.บ.(ก.๓)

ผคฟ. พิจารณาแล้วเห็นควร

อนุมัติให้ดับไฟตามคำขอข้อ 1 พิดเดอร์ NOM01 จาก NOM 1R-02 ถึง DDE ๑๐ A
ในวันที่ 25 ก.ค. 66 ตั้งแต่เวลา 09:00 น. ถึง 16:30 น. ตามใบสั่งทำสวิชชิงเลขที่ 1082/2566

อนุมัติให้ดับไฟตามคำขอข้อ พิดเดอร์ จาก ถึง
ในวันที่ ตั้งแต่เวลา น. ถึง น. ตามใบสั่งทำสวิชชิงเลขที่

พนักงานศูนย์ฯ นาย สุธี ศรีจันทร์ ประสานงานการขอตัดไฟกับ ๒ วิทยา เรือนสา

(นายสุธีศรีจันทร์ พริยศิริ)

ว.ศ.๕๓๓๗๕.คพ.

สำหรับผู้อนุมัติ

ที่ ก.๓ กบ.บ.(คพ.)

เรียน ผจก. กฟอ. บปง.

อก.บ.บ.(ก.๓), อก.ว.ว.(ก.๓)

อนุมัติ และแจ้ง จป. เพื่อตรวจสอบความปลอดภัย

พร้อมทั้งลงข้อมูลแจ้งแผนดับไฟลงใน www.pea.co.th

ขั้นตอนการสวิชชิง 2 แผ่น

แผนผังแนบ 2 แผ่น

ผจก. (สถานี)

เพื่อทราบ และจัดพนักงานเข้าปฏิบัติงานร่วมกับศูนย์ฯ นครปฐม

ตั้งแต่เวลา น. เป็นต้นไป จนกว่างานจะแล้วเสร็จ

(นายเสถียรพงศ์ แก่นจันทร์)

ร.ก.บ.บ.(ก.๓) ปฏิบัติงานแทน อ.ก.บ.บ.(ก.๓)

ใบสั่งทำสวิตชิง

1. สถานที่ทำงาน	ถนนหุบกระทิง (NOM01)		
2. กำหนดวันที่ทำงาน	25 ก.ค. 66	ระหว่าง	09.00 น. ถึง 16.30 น.
3. ผู้ขอทำงาน	กฟอ.บปง.	งานที่ทำ	ย้ายจุดติดตั้ง Recloser ตามใบขอปฏิบัติงาน 1082/66
4. เตรียมการสวิตชิงโดย	นายสุธี ศรีเพ็ชร		วันที่ 13 กรกฎาคม 2566
5. ตรวจสอบสวิตชิงโดย			วันที่ 13 กรกฎาคม 2566
6. อนุมัติสวิตชิงโดย			วันที่ 13 กรกฎาคม 2566
7. สั่งทำสวิตชิงโดย	1. นายไพรัชทร, นายขุนทอง, นายศักดิ์สิทธิ์, นายพนิต, 2. นายศุภสวัสดิ์, นายอนุสรณ์, นายธนิช, นายมโนช 3. นายสถาพร, นายพิชชา, นายวีรวัชร, นายอมร		(กะ1 00.00 น. - 08.00 น.) (กะ2 08.00 น. - 16.00 น.) (กะ3 16.00 น. - 24.00 น.)

ที่	รหัสอุปกรณ์	สภาพอุปกรณ์ ปกติก่อน ดำเนินการ	ดำเนินการ	เวลา	ผู้ดำเนินการ	ผู้สั่งการ	หมายเหตุ
1	ตรวจสอบอุปกรณ์ป้องกันและอุปกรณ์ตัดคอนก่อนทำสวิตชิง						
2	NOM01VB-01	"ON" Auto Reclose	"OFF" Auto Reclose		NOM	-	Load 3.6 MW
3	NOM05VB-01	"ON" Auto Reclose	"OFF" Auto Reclose		NOM	-	Load 1.35 MW
4	ตรวจสอบ NOM01R-02 อยู่สถานะ "ปลด"						
5	ตรวจสอบ SW.Source, Load NOM01R-02 อยู่สถานะ "ปลด"						
6	ย้ายโหลด NOM01 บางส่วนไปรับไฟจาก NOM05						
7	NOM01S-10	ปลด	สับ		บปง.	DIS	คลองชลประทานหุบกระทิง
8	Sw.Bypass NOM01R-02	สับ	ปลด(ใช้โหลดบัสเตอร์)		บปง.	DIS	ถนนหุบกระทิง
9	เมื่อพร้อมดับไฟเวลา 09.00 น.						
10	แจ้ง Hotline 22kV ทำการปลด DDE จุด A ออกจากกันทั้ง 3 เฟส (ไม่มีโหลดผู้ใช้ไฟ)						
11	เมื่อ Hotline 22kV ทำการปลด DDE จุด A ออกจากกันทั้ง 3 เฟสแล้วเสร็จ						
12	แจ้งพื้นที่ไฟดับให้กฟอ.บปง. ทราบ						
13	แจ้งกฟอ.บปง. Test ไฟ ถ้าไม่มีไฟให้ Short Ground จุด G1						
14	แจ้งกฟอ.บปง. Test ไฟ ถ้าไม่มีไฟให้ Short Ground จุด G2						
15	เมื่อกฟอ.บปง. Test ไฟและ Short Ground ทุกจุด พร้อมลงข้อมูลใน WE SAFE เรียบร้อยแล้ว						
16	แจ้งกฟอ.บปง. ปฏิบัติงานได้						
17	NOM01VB-01	"OFF" Auto Reclose	"ON" Auto Reclose		NOM	-	-
18	NOM05VB-01	"OFF" Auto Reclose	"ON" Auto Reclose		NOM	-	-
สิ้นสุด Switching ช่วงเช้า							
19	เมื่อกฟอ.บปง. แจ้งปฏิบัติงานแล้วเสร็จ พร้อมย้ายโหลดกลับ						
20	แจ้งกฟอ.บปง. ปลด Short Ground จุด G1						
21	แจ้งกฟอ.บปง. ปลด Short Ground จุด G2 และเมื่อกฟส.ชข. ยืนยันข้อมูลการลง WE SAFE เรียบร้อยแล้ว						
22	NOM01VB-01	"ON" Auto Reclose	"OFF" Auto Reclose		NOM	-	-
23	NOM05VB-01	"ON" Auto Reclose	"OFF" Auto Reclose		NOM	-	-
24	เมื่อพร้อมจ่ายไฟ						
25	ตรวจสอบ จุดติดตั้ง Recloser เดิม ดำเนินการต่อตรงเรียบร้อยแล้ว						
26	ตรวจสอบ NOM01R-02 (จุดติดตั้งใหม่) อยู่สถานะ "ปลด"						

ที่	รหัสอุปกรณ์	สภาพอุปกรณ์ ปกติก่อน ดำเนินการ	ดำเนินการ	เวลา	ผู้ดำเนินการ	ผู้สั่งการ	หมายเหตุ	
27	ตรวจสอบ SW.Source,Load NOM01R-02 อยู่สถานะ " <u>ปลด</u> "							
28	แจ้ง Hotline 22kV ทำการเชื่อม DDE จุด A เข้าทั้ง 3 เฟส							
29	เมื่อ Hotline 22kV ทำการเชื่อม DDE จุด A เข้าทั้ง 3 เฟสแล้วเสร็จ							
30	ย้ายโหลด NOM01 กลับจาก NOM05							
31	Sw.Bypass NOM01R-02	ปลด	สับ		บปง.		DIS	ถนนหุบกระทิง (จุดติดตั้งใหม่)
32	NOM01S-10	สับ	ปลด(ใช้โหลดบัสเตอร์)		บปง.		DIS	คลองชลประทานหุบกระทิง
33	NOM01VB-01	"OFF" Auto Reclose	"ON" Auto Reclose		NOM		-	-
34	NOM05VB-01	"OFF" Auto Reclose	"ON" Auto Reclose		NOM		-	-
สิ้นสุด Switching ทั้งหมด								

แผนผัง Singleline Diagram แสดงพื้นที่ดับกระแสไฟและจุดช็อตกราวนด์

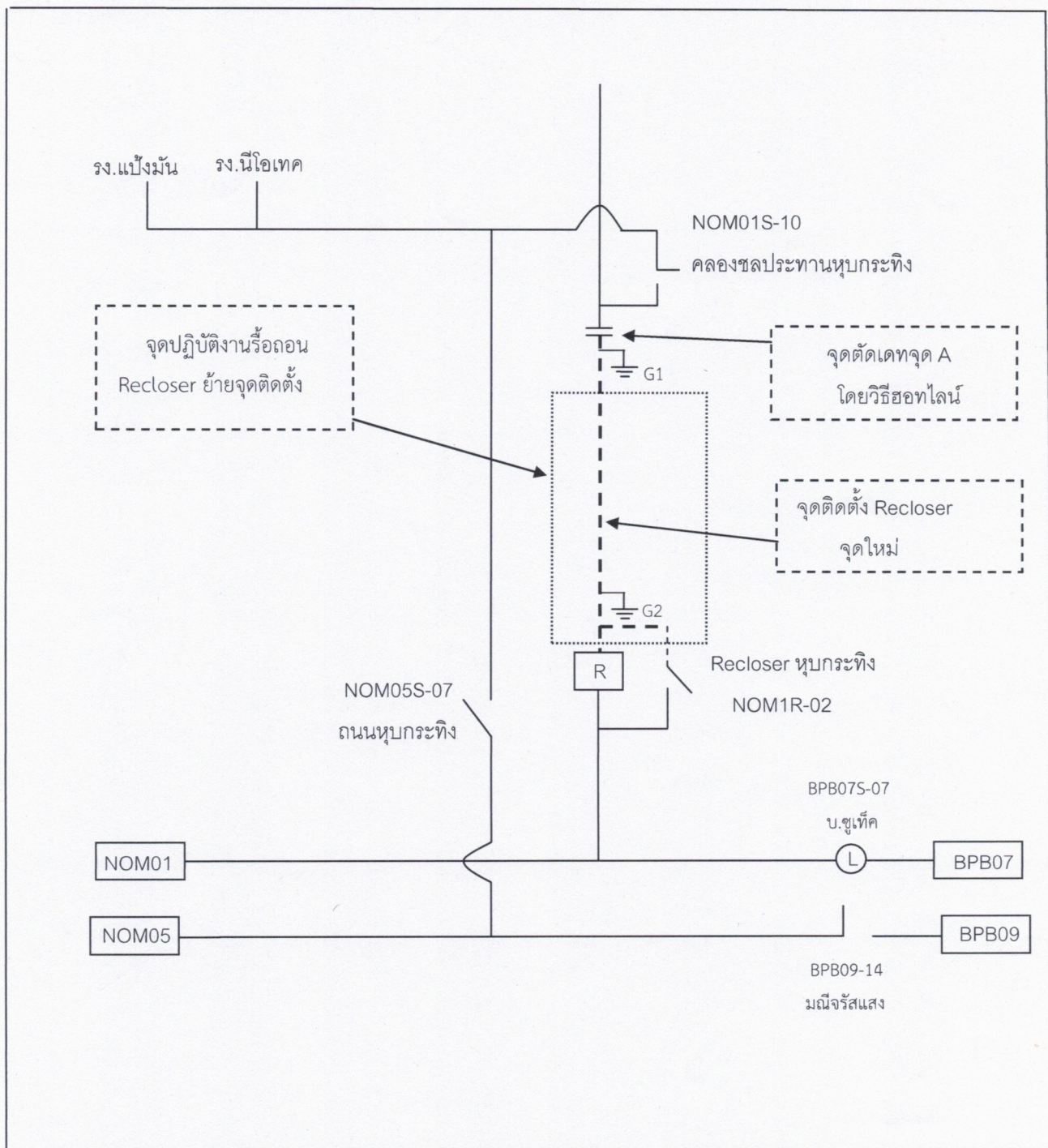

หมายเหตุ

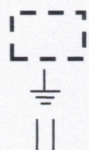

เส้นแสดงพื้นที่ดับกระแสไฟฟ้าเพื่อปฏิบัติงาน
ตำแหน่งจุด Short Ground
จุดตัดเดท

ผู้ควบคุมงาน

นายวิทยา... เรือนสา

ผู้ Short Ground

จป.

นายพลกิจ จงวัชรสถิตย์



จุดรีเซ็ต Recloser

จุดติดตั้ง Recloser จุดใหม่

0599-0000